

Лист № 30

МИНИСТЕРСТВО ЖИЛИЩНО-КОММУНАЛЬНОГО ХОЗЯЙСТВА РЕСПУБЛИКИ БЕЛАРУСЬ

Глубокский филиал ВОКПТИ

БЮРО ТЕХНИЧЕСКОЙ ИНВЕНТАРИЗАЦИИ

ГОРОД (ПОС.) „Облтехинвентаризация“

Форма технического паспорта утверждена приказом министра жилищно-коммунального хозяйства БССР от 13.02.89 г. № 31

ТЕХНИЧЕСКИЙ ПАСПОРТ

на общественное здание

(сооружение) инв. № 220/с - 15753

Составлен по состоянию на „22“ ноября 1992000 г.

АДРЕС: г. Лузайка

ВЛАДЕЛЕЦ Унитарное торговое предприятие „КОПТОРГ Глубокского районного потребительского общества“

ОСНОВАНИЕ ВЛАДЕНИЯ Регистрационное удостоверение от 22.XI.2000г Р 603

СХЕМА РАСПОЛОЖЕНИЯ ЗДАНИЯ (СООРУЖЕНИЯ) МАГАЗИН

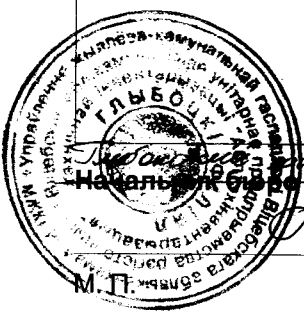
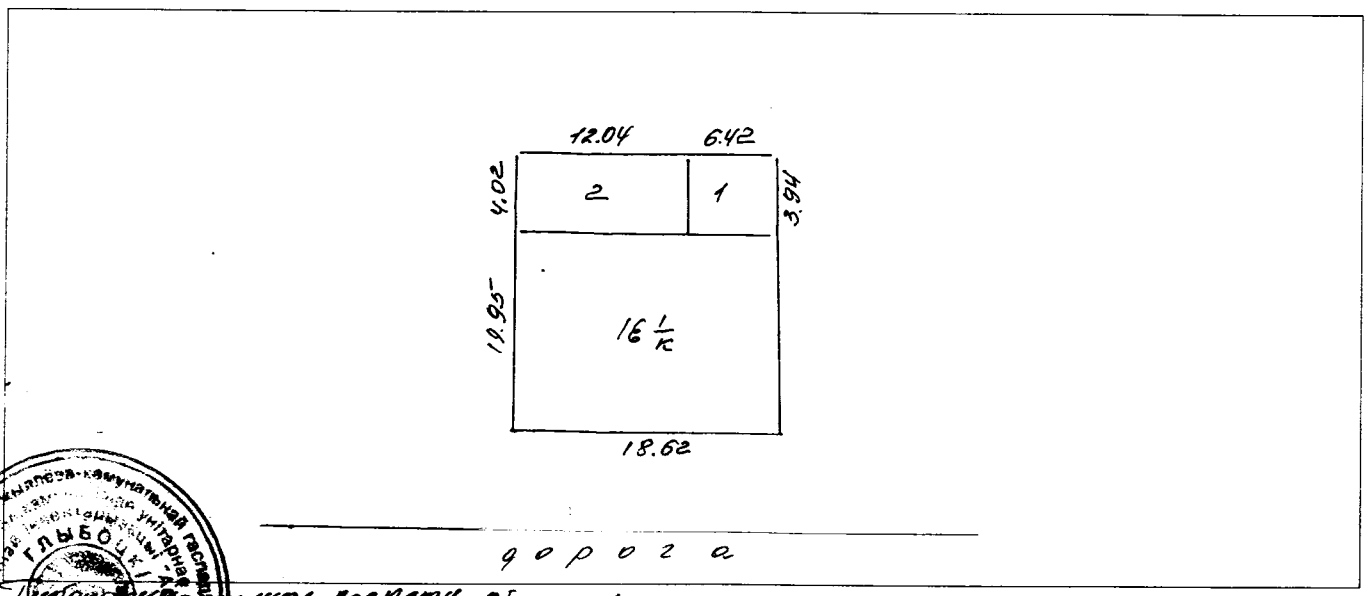

Начальник бюро технической инвентаризации

(Нобуш С.П.)

1. Республика Беларусь			1500000000
2. Область	<u>Витебская</u>		
3. Город (поселок и др.)	<u>д. Лугайка</u>		
4. Район	<u>Турохский</u>		
5. Сельский совет	<u>Залецкий</u>		
6. Улица			
7. Номер дома	<input type="text"/>	11. Квартал	<input type="text"/>
8. Номер корпуса	<input type="text"/>	12. Номер участка	<input type="text"/>
9. Инвент. номер	<input type="text"/>	13. Номер картограммы	<input type="text"/>
10. Литер	<input type="text" value="16 К"/>	14. Категория фонда	<input type="text" value="К"/>

1. Техническая характеристика здания (сооружения):

(назначение, количество мест, помещений и т. д.)

2. Собственники (фондодержатели)	Долевое участие	№ реестра
<u>Унитарное торговое предприятие „КОМПТОРГ Турохского районного потребительского общества“</u>	<u>всо</u>	<u>1108</u>

3. Общие сведения:

1. Серия, тип проекта		9. Количество квартир, шт.	<input type="text"/>
2. Количество этажей, шт.	<input type="text" value="1"/>	10. Количество жилых комнат, шт.	<input type="text"/>
3. Площадь застройки, кв. м	<input type="text" value="379"/>	11. Материал стен	<input type="text" value="К"/>
4. Объем здания, куб. м	<input type="text" value="1241"/>	12. Год постройки	<input type="text" value="1989"/>
5. Общая площадь здания, кв. м	<input type="text" value="317"/>	13. Восстановительная стоимость, руб. <i>согласно справке</i>	<input type="text" value="228 50 000"/>
5а. в т. ч. подвала, кв. м	<input type="text"/>	14. Действительная стоимость, руб. <i>согласно справке</i>	<input type="text" value="169 375 64"/>
6. Площадь нежилых помещений, кв. м <i>основная</i>	<input type="text" value="262"/>	15. Физический износ, % <i>согласно обследов.</i>	<input type="text" value="18"/>
7. Полезная площадь жилых помещений, кв. м	<input type="text"/>	16.	<input type="text"/>
8. Жилая площадь, кв. м	<input type="text"/>		

6. Распределение жилой площади, кв. м

№№ п. п.	В отдельных квартирах				В помещ. коридорн. системы	В общежитиях	Из общего числа площади				Распределение квартир по числу комнат				
	В отдельных квартирах	В помещ. коридорн. системы	В общежитиях	В мансард.			в подвалах	в цокольных этажах	в бараках	1-комн.	2-комн.	3-комн.	4-комн.	5-комн. и более	
1	2	3	4	5	6	7	8	9	10	11	12	13	14		
01	К-во жилых квартир														
02	К-во жилых комнат														
03	Общ. полезная площ. жилых помещений														
04	Жилая площадь														

7. Благоустройство общей площади, кв. м

	Канализац.		Отопление						Ванны, души		Гор. водосн.			Газоснабж.		Напольные плиты							
	Водо-провод	мест-ная	печ-ное	печ-ное	центральное		от групп. или кварт. котельн. на тверд. топливе	с гор. во-до-сн.	с газ. ко-лок.	без кол. и гор. воды	от ко-лонок	цент-рал.	бал-лоны	цент-рал.	Мусо-ро-про-вод								
					от ТЭЦ Мин-энерго	на газе											капо-ри-фер	от ко-лонок	бал-лоны	цент-рал.			
1	2	3	4	5	6	7	8	9	10	11	12	13	14	15	16	17	18	19	20	21	22	23	24
Общая площадь здания																							
Общая полезная площадь жилых пом.	317																						
Жилая площадь																							
Количество квартир																							

8. Экспликация земельного участка, кв. м

Общая площадь	В том числе											озеленение								
	Дворовые покрытия						площадки					всего			Грунт					
	застро-енная	проез-жая часть	тротуары (ас-фальт)	тротуары	отмостки	всего	спортивн.	детские	хозяйств.	деко-рат. сад	всего	газоны	цветники и клумбы	всего						
1	2	3	4	5	6	7	8	9	10	11	12	13	14	15	16	17	18	19	20	21
453																				

9. Техническое описание конструктивных элементов и инженерного оборудования основного строения

№№ п. п.	Наименование конструктивных элементов	Описание конструктивных элементов (материал, конструкция, отделка и прочие)	Износ, %		
1	2	3	4		
1	Фундамент	<i>ж/бетонные блоки</i>	20		
2	а. Наружные, внутрен. кап. стены	<i>кирпичные, оштукат. побелены</i>	15		
	б. Перегородки	<i>кирпичные ошт. побел. частично облиц. плиткой</i>	10		
3	Перекрытия	Чердачные	<i>ж/бетонное</i>	15	
		Междуэтажные			
		Подвальные			
4	Крыша	<i>совмещенная</i>	25		
5	Полы	<i>плитка из мрамора, част. бетон.</i>	20		
6	Проемы	Оконные	<i>двойные, отдельные</i>	20	
		Дверные	<i>щитовые, металлические</i>	15	
7	Отделочные работы	Наружная отделка	<i>оштукат. побелено</i>	15	
		а.			
		б.			
	Внутренняя отделка	<i>оштукат. побел. част. облицов. плиткой</i>	15		
8	Санитарно-электротехнические работы	Центральное отопление	<i>железные радиаторы</i>	15	
		Печное отопление			
		Водопровод			
		Электроосвещение	<i>скрытая проводка</i>	20	
		Радио			
		Телефон			
		Телевидение			
		Ванны	с газов. колонкой		
			с дров. колонкой		
			с гор. водой		
		Горячее водоснабжение			
		Вентиляция	<i>естественная</i>		
		Газоснабжение			
Мусоропровод					
Лифты					
Канализация					
9	Разные работы	<i>бетонное кр-во, откоска</i>	20		

11. Особые отметки _____

ПРИЛОЖЕНИЕ.

1. поэтажные планы на листах.

2. План земельного участка на листах.

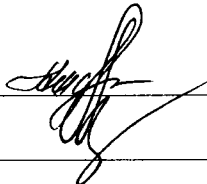
Паспорт составил « 22 » ноябре 1992000 г.  (журн АЦ)

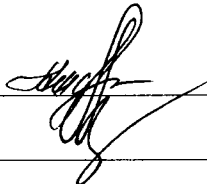
Паспорт проверил « 20 » XII 1992000 г.  (_____)

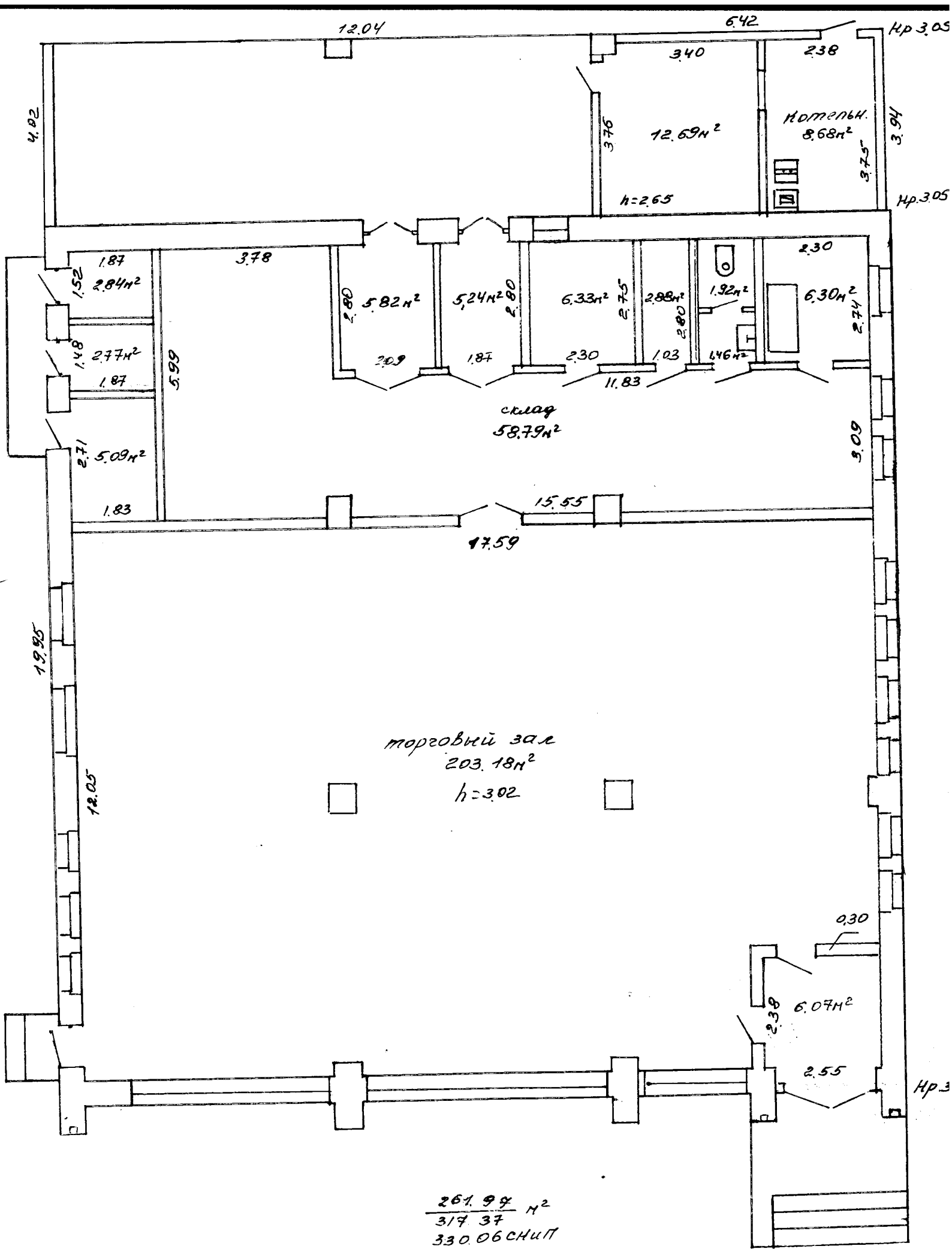

ГЛУБОКО
ПРОЦЕНКА